

2025 | 2026



30 AÑOS
SELECTA
GENÉTICA PROBADA



ÍNDICE

HEREFORD

CODIGO	NOMBRE	PAGINA
7HP131	ADVENTURE	9
7HP130	ENDORSEMENT	6
F5115	FOGONAZO	15
SHP10490	FRONTERIZO	12
7HP125	GOLD RUSH	8
H12347	HISTÓRICO	7
P5036	PALENQUE	15
7HP136	RUNWAY	10
7HP126	SLEEP ON	12
T4539	TENTACIÓN	10
7HP133	VALOR	11

SHORTHORN

CODIGO	NOMBRE	PAGINA
SSH164	MARIANO	16

BRANGUS

CODIGO	NOMBRE	PAGINA
SRB187	CAUTIVO	19
SBN324	CERRO NEGRO	21
7BN7	CRUISE	22
SAN2229	MARATHON	20
BN7546	MODERADOR	21
SAN710	PIRAYÚ	19
RB732	PORTO ALEGRE	22
BR13042	PUCÓN	23
7RB932	SEGURO	23
SBR325	SORPRESA	18
T1015	TRANSGRESOR	24
7RB5	ZOLTAR	24

BRAFORD

CODIGO	NOMBRE	PAGINA
SBH111	ALON	29
SBH110	ÁVARO	26
SBH102	LEOPOLDO	28
BF439	MOZART	27
SBH111	PEON	27
BF5735	ROMEO	26
BR8259	YELLOWSTONE	29

BRAHMAN

CODIGO	NOMBRE	PAGINA
7RR3	BUILT RIGHT	32
7RB528	GUS	32

CHAROLAIS

CODIGO	NOMBRE	PAGINA
7CH96	AFFINITY	34
7CH114	HISTORIC	35
9CH104	NEW MAN	34

LIMANGUS / LIMOUSIN / SIMMENTAL

CODIGO	NOMBRE	PAGINA
LM01	FIGARO	36
7SM138	HONOR GUARD	37
LM02	LOMU	36
SLS118	NICANOR	37

WAGYU

CODIGO	NOMBRE	PAGINA
14KB3	HARU	38

SE PUEDE TENER TODO

Estimados **amigos**,

Presentamos un nuevo catálogo y se renuevan las expectativas de que les guste y encuentren los toros adecuados a su programa de cría, como ha pasado en estos 30 años.

A **Selecta** siempre se la diferenció por conocer de primera mano y dar seguridad en los toros que seleccionaba, y eso ha sido siempre valorado por el mercado.

Sentimos mucho orgullo por los toros que disponemos este año. Realmente en estos últimos tiempos, hemos estado aún más involucrados en la elección de los mismos y nosotros mismos estamos impresionados por la **cantidad y calidad** de los toros, es muy difícil entrar en nuestro catálogo, este año contamos con más de 100 toros de todas las razas y hemos descartado otro tanto, por pequeños detalles.

Como todos los años, hicimos giras por el exterior, fuimos con amigos a revisar los planteles referentes y otros nuevos, así como opciones de negocios e industria, y además nos ayudó mucho en la definición de cuáles traer y cuáles programas genéticos destacar en el catálogo.

Nuestros toros de todas las razas, apuntan a todos los espectros del mercado, porque todos los predios y los negocios del productor son diferentes, pero en todos aseguramos que sus crías hembras serán las adecuadas al sistema de cría uruguayo y los machos se comportarán como nuestro principal negocio de exportación lo demanda.

Estamos orgullosos de hacer nuestro aporte a un país ganadero como pocos, donde los involucrados y propietarios de las vacas, conocen de ganado y del mercado como en ningún lado. Hace tiempo dijimos que la cría era un negocio seguro. Hoy estamos seguros que será un buen negocio por muchos años. En el agro pasan muchas cosas, pero consideramos que la cría hecha profesionalmente, **paga muchas cuentas**.

Gracias por distinguirnos con su preferencia, sea esta desde hace mucho tiempo, reciente o futura. Vamos por 30 años más!

30 AÑOS
SELECTA
GENÉTICA PROBADA



SELECTA SRL



CUMPLIÓ 30 AÑOS!



30 AÑOS
SELECTA
GENÉTICA PROBADA





ENDORSEMENT



7HP130 | NJW 119E 87G ENDORSEMENT 216
MANIFEST x CIRCLEBOSS x WITMORE



EL NUEVO PLANTELERO DE NJW

EL MEJOR DE SU GENERACIÓN

Registro: 44272851 | HBU: S1589976 | Nacimiento: 7/3/2021
Peso al Nacer: 33.5 kg | Circ. Esc.: 42 cm | Frame: 5

Endorsement fue el que eligió el afamado Plantel NJW para usar intensamente. Tiene todo lo que se le puede pedir a un Hereford moderno, excelente fenotipo, pigmento marcado, pedigree abierto y un grupo de números de DEP que merecen ser estudiados. Pigmento 100/100.

Haga como NJW e incorpore este gran padre en sus buenas madres pampas.

S MANDATE 66589 ET
NJW 133A 6589 MANIFEST 87G ET
BW NJW 76S 8Y HOMESPUN

NJW 76S 88X CIRCLEBOSS
NJW 8B 164C LEXY 119E
NJW 149Z 10W LEXY 8B9



SU ABUELA



ENDORSEMENT AL AÑO

Evaluación Panamericana - Junio 2025

	FPD	PN	PD	15 M	18 M	P_AV	FP MAT.	LECHE	AOB	GD	MARB	CE	EFC	IND. CRÍA	IND. COMPLETO
EPD	14.3	-0.6	24.9	41.5	49.9	38.6	3.9	12.3	2.840	0.810	0.140	1.4	S/D	155	139
Conf.	0.42	0.72	0.54	0.54	0.39	0.37	0.34	0.26	0.23	0.3	0.25	0.45			
Top	5%	5%	30%	25%	15%	35%	10%			10%					25%
Media	3.1	1.4	23.3	38.4	42.0	41.3	-0.1	10.2	2.650	0.300	0.070	0.9	100.0	133	125



HISTÓRICO

PARAISO HISTORIC 5 TE
HISTORIC x ENDURE



RESERVADO GRAN CAMPEÓN EXPO PRADO 2024

UN HEREFORD DE ALTO IMPACTO CON POTENCIA Y ESTILO GANADOR

Registro: 12347 | HBU: 1585321 | Nacimiento: 16/10/2022

Peso al Nacer: -- | Circ. Esc.: 44 cm | Frame: 5.5

"Interesante combinación de sangres. NJW Historic 81E arriba de la "Basa" (Paraíso Endure, RP 11861). Todo el biotipo carnívor del Historic arriba de las buenas carcazas que produce el Endure. Toro de tamaño mediano, muy largo y con muy buenos aplomos. Tiene un manto carnívor brutal y es muy ancho de atrás. Pigmento 100/100 que viene por su línea materna.

La "Basa", su madre, es la vaca mas probada en el plantel de El Paraíso. Mas de 15 hijos de los cuales dos ya fueron Reservado de Gran Campeón y dos Tercer Mejor Macho y Hembra además de varios campeones de categoría. Sus datos de EPD son un capítulo aparte. Top 30% para la mayoría de sus características y top 5% para leche, AOB, grasa e índice completo." Sr. Luis Bordaberry

CHURCHILL SENSATION 028X
NJW HISTORIC 81E ET
NJW 73S 38W DAYDREAM 160B

NJW 79Z Z311 ENDURE 173D ET
PARAISO EMA 329
PARAISO EMA 310



BASA, SU MADRE

Evaluación Panamericana - Agosto 2024

	FPD	PN	PD	15 M	18 M	P_AV	FP MAT.	LECHE	AOB	GD	MARB	CE	EFC	IND. CRÍA	IND. COMPLETO
EPD	4.7	0.9	24.9	39.4	44.7	36.8	-1.6	14.6	5.160	1.070	0.140	1.0	S/D	162	138
Conf.	0.21	0.26	0.25	0.25	0.24	0.22	0.21	0.20	0.03	0.03	0.03	0.23			
Top	35%	30%	30%		35%	25%		5%	5%	5%	20%	30%		10%	30%
Media	3.1	1.4	23.3	38.4	42.0	41.3	-0.1	10.2	2.650	0.300	0.070	0.9	100.0	133	125



GOLD RUSH

7HP125 | CMF 1720 GOLD RUSH 569G ET
ENDURE x RESOLUTE x TESTED X651



Birk

CARNE, PESO Y PIGMETO CON GARANTÍA

Registro: 44108010 | HBU: S1572598 | Nacimiento: 27/11/2019
Peso al Nacer: 37 kg | Circ. Esc.: 40 cm | Frame: 5.8

Estamos frente a un producto oscuro y pigmentado hijo del popular Endure. Tan bien estructurado como ancho y profundo.
Proveniente de Candy Meadows Farm, nos asegura productividad y longevidad en su progenie.
Hay que desafiarlo en calidad de carne a este líder de la raza en marmoreo.
Pigmento 100/100. Mocho homocigota.

KCF BENNETT ENCORE Z311 ET
NJW 792 2311 ENDURE 173D ET
BW 91H 100W RITA 79Z ET

EF BEEF RESOLUTE CER
L 111 TFL C609 VICTORIA 1720
L 111 X651 RITA A045



SU HIJA



SUS PRIMERAS CRÍAS EN URUGUAY

Evaluación Panamericana - Junio 2025

	FPD	PN	PD	15 M	18 M	P_AV	FP MAT.	LECHE	AOB	GD	MARB	CE	EFC	IND. CRÍA	IND. COMPLETO
EPD	9.3	0.7	30.4	49.7	51.4	41.1	3.9	12.6	5.480	1.320	0.720	1.2	86.0	183	139
Conf.	0.49	0.88	0.77	0.74	0.64	0.43	0.45	0.34	0.52	0.52	0.50	0.62	0.12		
Top	10%	20%	5%	5%	10%	25%	10%		5%	5%	5%	20%		5%	25%
Media	3.1	1.4	23.3	38.4	42.0	41.3	-0.1	10.2	2.650	0.300	0.070	0.9	100.0	133	125



LÍNEA DE REPRODUCCIÓN FATRO

LA PRODUCTIVIDAD AL MÁS ALTO NIVEL



Dispocel max
Progesterona 1,2 gr

Dispocel monouso
Progesterona 0,6 gr



Dalmagon
PMSG 5000 UI



Dalmaprost-D
Prostaglandina dextrógiro



Dalmarelin
Lecirelina (GnRh)

- Apto para todas las categorías.
- Gran porcentaje de retención.
- Máximo confort.
- Envase Doy Pack.
 - Cierre hermético.
 - Reutilización de la bolsa.
 - Mejor conservación.
- Máxima seguridad y calidad.

- Gonadotropina Coriónica equina altamente purificada.
- Óptima relación FSH/LH y de potencia estable.
- Logra sincronización de celos fértiles.

- Sincronización o inducción del estro (protocolos de IATF combinados con o sin progesterona), inducción del parto.
- Nueva presentación flexibag de 100 ml ideal para jeringas automáticas.

- Única Lecirelina del mercado.
- Más tiempo de acción.
- Más potente y estable.
- Nueva presentación flexibag de 100 ml ideal para jeringas automáticas.

Por más información visitá nuestro sitio web o consultá a tu veterinario.

Seguinos en: FATROFEDAGRO



FATROFEDAGRO.COM.UY



ADVENTURE

7HP131 | TH ADVENTURE 143K

VENTURE x SLEEP ON x LAMBEAU



EL MÁS DEMANDADO EN EL REMATE DE TOPP 2023

DATOS Y CONFORMACIÓN EN PEDIGREE MODERNO

Registro: 44334194 | HBU: En Trámite | Nacimiento: 6/1/2022
Peso al Nacer: 36 kg | Circ. Esc.: 42 cm | Frame: 5

Adventure llegó a aumentar la oferta de toros pensados para el criador. Es líder en facilidad de parto directa y peso al nacer, lo que lo hacen una opción indiscutida para usar en vaquillonas.

De estatura moderada, profundo y huesudo, lo hacen una opción fácil de elegir. Pigmento 100/100

NJW 84B 10W JOURNEY 53D
ECR VENTURE 0225
ECR Z311 MISS THOR 6082

BAR JZ SLEEP ON 738C
TH 295E 738C LORETTA 56G
TH 223B 86A LORETTA 295E9



ADVENTURE AL AÑO



Evaluación Panamericana - Junio 2025

	FPD	PN	PD	15 M	18 M	P_AV	FP MAT.	LECHE	AOB	GD	MARB	CE	EFC	IND. CRÍA	IND. COMPLETO
EPD	7.8	0.36	24.49	39.91	S/D	32.65	5.3	35	3.097	0.006	0.160	1.1	S/D	S/D	S/D
Conf.	0.33	0.58	0.48	0.47		0.31	0.33	0.27	0.23	0.27	0.25	0.43			
Top	17%	15%				15%	12%					31%			
Media	3.5	1.18	25.85	41.27	42.0	40.8	1.6	12.7	3.032	0.022	0.130	1.1	100.0	133	125



RUNWAY

7HP136 | BOYD RUNWAY 4028
MONUMENT x BLUEPRINT x HOMEGROWN 8Y

Registro: 44552328 | HBU: En Trámite | Nacimiento: 7/1/2024
Peso al Nacer: 36 Kg | Circ. Esc.: 42 cm | Frame: 5.5

UN PLANTELERO ESPERADO

RUNWAY es de los toros más destacados producidos por Boyd. Musculoso, de correcta estructura y un estilo importante. Su madre es una de las vacas destacadas del programa. Tiene un conjunto de datos de EPD que lo hacen muy especial y útil. Use Runway en sus vacas y vaquillonas especiales, para producir un Hereford con estilo.



NUEVO



SU MADRE

KCF BENNETT B716 F597
KCF BENNETT MONUMENT J358
KCF MISS LANDMARK G321

BOYD 31Z BLUEPRINT 6153
MOHICAN ROSE 90G ET
RHF 8Y ROSE GARDEN 4067B ET

Evaluación Panamericana - Junio 2025

	FPD	PN	PD	15 M	18 M	P_AV	FP MAT.	LECHE	AOB	GD	MARB	CE	EFC	IND. CRÍA	IND. COMPLETO
EPD	11.5	-0.5	31.29	47.17	S/D	47.17	8.7	S/D	3.935	0.061	0.310	1.4	S/D	S/D	S/D
Conf.	0.34	0.50	0.45	0.46		0.31	0.31		0.10	0.10	0.1	0.42			
Top	5%	6%	9%	19%			2%		26%	9%	14%	16%			
Media	3.1	1.4	23.3	38.4	42.0	41.3	-0.1	10.2	2.650	0.300	0.070	0.9	100.0	133	125



TENTACIÓN

AMM CHAÑAR FRONTIER 62 45

Registro: 4539 | HBU: 1582219 | Nacimiento: 12/8/2022
Peso al Nacer: 37 kg | Circ. Esc.: 41 cm | Frame: 5.6

DIFÍCIL RESISTIR ESTA TENTACIÓN

Tentación es un toro que no se encuentra fácil. Reúne todo el sello racial Hereford de La Elisa, con un paquete de datos perfectos. Seguro no lo deja pasar el que busque un plantelero o el que busque un toro para cambiar el rumbo de su rodeo comercial. Excelente fenotipo, pigmento total, macho homocigota y confiable. Es una Tentación.

Pigmento 100/100.

TH 403A475Z PIONEER 358C ET
TH FRONTIER 174E
FTF TRUSTING LADY 312A

CHAÑAR FIRST CLASS 12 3464
CHAÑAR 3464 5 3735
CHAÑAR FANDANGO 15 3483



Evaluación Panamericana - Agosto 2024

	FPD	PN	PD	15 M	18 M	P_AV	FP MAT.	LECHE	AOB	GD	MARB	CE	EFC	IND. CRÍA	IND. COMPLETO
EPD	2.4	0.8	29.5	46.7	58.2	39.0	3.4	19.3	3.290	2.340	0.050	1.7	99.6	205	170
Conf.	0.32	0.49	0.44	0.45	0.33	0.35	0.33	0.29	0.21	0.24	0.20	0.41	0.13		
Top		25%	5%	5%	5%	35%	10%		30%	5%		5%		5%	5%
Media	3.1	1.4	23.3	38.4	42.0	41.3	-0.1	10.2	2.650	0.300	0.070	0.9	100.0	133	125



VALOR

7HP133 | RV VALOR 9444G ET
VICTOR x EXTRA DEEP x MAYNARD



UN PAMPA BIEN COMPLETO SIN SORPRESAS

AGREGUE VALOR CON TRANQUILIDAD

Registro: 44076080 | HBU: En Trámite | Nacimiento: 18/3/2019
Peso al Nacer: 37 kg | Circ. Esc.: 43 cm | Frame: 4.5

Como dice su nombre, un toro para agregar valor a su rodeo comercial o plantel. Una información de DEP que debe ser estudiada al detalle por completa y adecuada al sistema uruguayo de producción.

Cuando lo empiezas a desafiar, te muestra pelaje sólido y oscuro, visible pigmento 100/100 y es homocigota para carácter mocho. Hay que andar bastante para encontrar otro tan completo.

TH 122 711 VICTOR 719
JDH VICTOR 719T 33Z ET
JDH MS YANKEE 11U ET

ECR L18 EXTRA DEEP 9279
RV BOBBI 1404
HPH MISS EPTENSION 205 4049



Evaluación Panamericana - Junio 2025

	FPD	PN	PD	15 M	18 M	P_AV	FP MAT.	LECHE	AOB	GD	MARB	CE	EFC	IND. CRÍA	IND. COMPLETO
EPD	13.1	-0.64	27.67	42.64	S/D	38.55	1.7	14	5.096	0.056	0.290	0.9	S/D	S/D	S/D
Conf.	0.65	0.88	0.81	0.81		0.45	0.51	0.46	0.34	0.43	0.36	0.72			
Top	3%	4%	33%					8%	13%	16%					
Media	3.5	1.18	25.85	41.27	42.0	40.8	1.6	12.7	3.032	0.022	0.130	1.1	100.0	133	125



DESCIFRAR. DESCUBRIR. DESbloQUEAR.

Descubre el potencial de su rodeo con pruebas genéticas.

Desbloquea tus datos hoy.

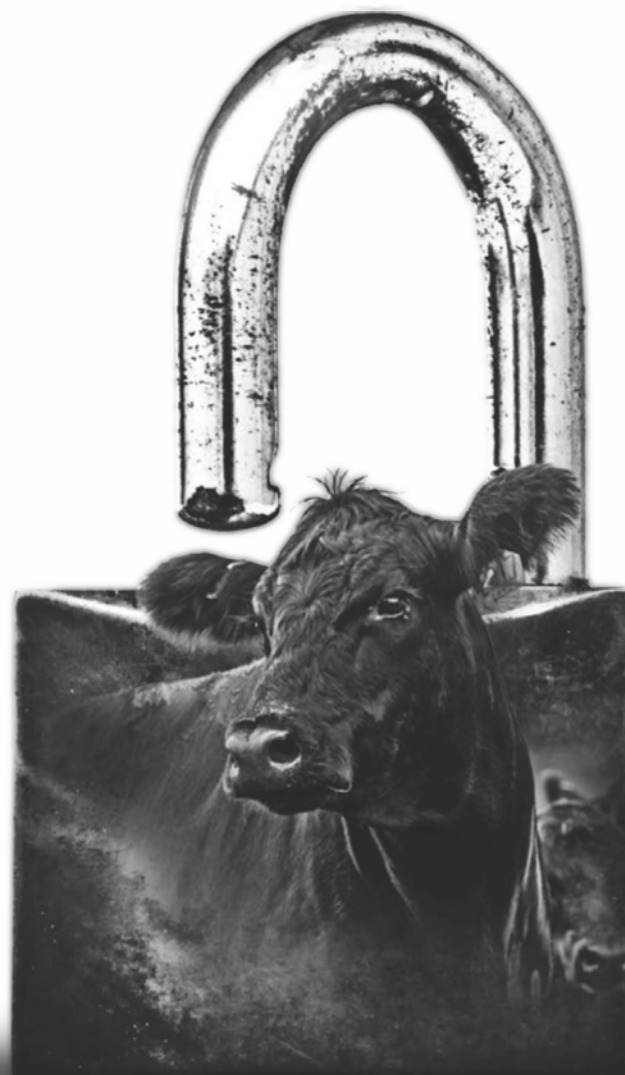

zoetis[™]

INHERIT[™]
progress



SLEEP ON

7HP126 | TH 523FC 738C SLEEP ON 163H
SLEEP ON 738C x PIONEER x TESTED X651

Registro: 44140749 | HBU: S1572602 | Nacimiento: 16/1/2020
Peso al Nacer: 33 kg | Circ. Esc.: 41 cm | Frame: 5



NINGUNO ENTREGA TANTO CON POCA INVERSIÓN

SLEEP ON es el indicado para asegurar facilidad de parto, tamaño bajo control y fertilidad de las hijas (Top 10%). Todo suena a buen negocio para el criador que se guarda la reposición de las hembras. Mejora como pocos la calidad de ubres de sus hijas y el marmoreo de toda su progenie.
Pigmento 75/100.
Mocho homocigota.



HYALITE ON TARGET 936
BAR JZ SLEEP ON 738C
BAR JZ VIRGINIA 500Y

TH 403A 475Z PIONEER 358C ET
TH 4021 358C JEWELL 523F ET
INNISFAIL 723 U208 4021 ET9

Evaluación Panamericana - Junio 2025

	FPD	PN	PD	15 M	18 M	P_AV	FP MAT.	LECHE	AOB	GD	MARB	CE	EFC	IND. CRÍA	IND. COMPLETO
EPD	12.6	-1.3	24.4	34.9	40.6	31.9	0.0	18.7	1.230	0.810	0.350	0.9	90.0	176	108
Conf.	0.43	0.75	0.62	0.60	0.51	0.36	0.34	0.33	0.24	0.29	0.27	0.49	0.08		
Top	5%	5%	35%							10%	5%			5%	
Media	3.1	1.4	23.3	38.4	42.0	41.3	-0.1	10.2	2.650	0.300	0.070	0.9	100.0	133	125



FRONTERIZO

SHP10490 | SANTA INES 10490 FRONTIER TE
FRONTIER x LAMBEAU x SUERTE

Registro: 10490 | HBU: 1566817 | Nacimiento: 6/9/2020
Peso al Nacer: 36 kg | Circ. Esc.: 43 cm | Frame: 5.5



PARA PRODUCIR CON EFICIENCIA

FRONTERIZO, que toro completo. Cuando observamos su pedigree vemos mucha consistencia genética. Hijo de Frontier en una madre que es de las mejores donantes de Santa Inés de Pereira, que todos los años pone productos en la pista del Prado o planteleros en el remate "Los Novilleros". Poseedor de un muy lindo pelaje, lleno de pigmento en ambos ojos y estupenda circunferencia escrotal. Una res carnicera ideal para producir toros y por ende novillos con mucha eficiencia. Si a todo esto le sumamos que posee un paquete de DEPs desde nacimiento hasta carcasa.



TH 403A475Z PIONEER 358C ET
TH FRONTIER 174E
FTF TRUSTING LADY 312A

TH 22R 16S LAMBEAU 17Y
SANTA INES 9835 LAMBEAU
SANTA INES 9361 POR SUERTE

Evaluación Panamericana - Agosto 2024

	FPD	PN	PD	15 M	18 M	P_AV	FP MAT.	LECHE	AOB	GD	MARB	CE	EFC	IND. CRÍA	IND. COMPLETO
EPD	8.5	0.1	27.2	45.3	48.3	40.8	3.0	16.9	2.900	1.320	0.000	1.0	103.7	179	132
Conf.	0.28	0.65	0.53	0.46	0.38	0.27	0.26	0.29	0.03	0.03	0.03	0.31	0.10		
Top	10%	5%	10%	10%	20%		20%			5%		30%	30%	5%	
Media	3.1	1.4	23.3	38.4	42.0	41.3	-0.1	10.2	2.650	0.300	0.070	0.9	100.0	133	125

EL PACK REPRODUCTIVO MÁS COMPLETO DEL MERCADO



*Innovación en
tecnología reproductiva*



**Biogénesis
Bagó**

La solución hormonal que
el Productor necesita...

...es de Zoetis.

CONFÍE SU REPRODUCCIÓN EN LA LÍNEA HORMONAL MÁS COMPLETA
Y DE MAYOR CALIDAD A NIVEL MUNDIAL



DIB®

Dispositivo intravaginal
Progesterona
0,5 y 1 g



OVALYSE®

Gonadorelina
Acetato



NOVORMON®

Gonadotrofina
Coriónica Equina



CICLASE DL®

Cioprostenol Sódico



CIDR®

Dispositivo
intravaginal
Progesterona 1,38 g

Por los animales.
Por la salud.
Por usted.

www.zoetis.com.uy

zoetis



GENÉTICA PROBADA





PALENQUE

I AZUL PADRE 5036

EL PADRE x PUÑAL

Registro: 5036 | HBU: 1592399 | Nacimiento: 3/9/2023
Peso al Nacer: 36 kg | Circ. Esc.: 42 cm | Frame: 5

ESTRUCTURA Y COSTILLA DESDE LOMA AZÚL

"Una gran opción como toro para continuar afirmando las características del padre. Muy buena estructura, con mucha costilla. Cabeza chica y suave delantera. Muy ancho atrás, con cuartos que descienden muy bien. Estupendas patas y un hueso destacado. Línea baja estupenda y muy buena pigmentación ocular. Toro destacado en su genética, la combinación El Padre x Puñal que en Loma Azul anda fantástico." Sr. Enrique Bonino

FORC 29F BOOMER 18L
ANCARES FORC BOOMER 22 TE
ANITAS REDEEM 7 TE

AZUL TIO COCOA 3464
AZUL PUÑAL 4071
AZUL GARDEL 2939

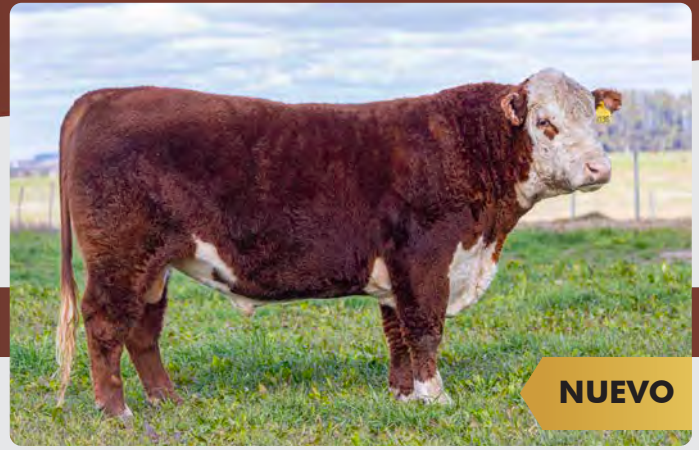

NUEVO

CRIADOR Y PROPIETARIO: CABAÑA LOMA AZUL.



Evaluación Panamericana - Agosto 2024

	FPD	PN	PD	15 M	18 M	P_AV	FP MAT.	LECHE	AOB	GD	MARB	CE	EFC	IND. CRÍA	IND. COMPLETO
EPD	1.7	1.9	26.4	43.8	47.3	47.0	-1.7	10.8	3.230	0.560	0.080	1.1	S/D	150	130
Conf.	0.11	0.36	0.28	0.27	0.27	0.20	0.10	0.15	0.03	0.03	0.03	0.18			
Top			20%	20%	20%				25%	30%		20%		30%	
Media	3.1	1.4	23.3	38.4	42.0	41.3	-0.1	10.2	2.650	0.300	0.070	0.9	100.0	133	125



FOGONAZO

AZUL FRONTERIZO 5115

FRONTERIZO x MALEVO

Registro: 5115 | HBU: 1592478 | Nacimiento: 20/9/2023
Peso al Nacer: 36 kg | Circ. Esc.: 42 cm | Frame: 5

EL MEJOR FRONTERIZO EN LOMA AZÚL

"Sin dudas el mejor hijo de Fronterizo de la generación 2025. Con características de verdadero destaque, que entendemos fundamentales para los rodeos Hereford.

Muy buena estructura y mucho balance. Mucho músculo y muy buen hueso. Ancho y costillado, con mucha carne. Un tronco largo con muy buen basinete. Gran color, con mucha pigmentación ocular. En su línea baja, prolijo." Sr. Enrique Bonino

TH FRONTIER 174E
SANTA INES 10490 FRONTIER TE
SANTA INES 9835 LAMBEAU

ROLON LEGO 11
AZUL MALEVO 4049
AZUL OMELET 2828



NUEVO

CRIADOR Y PROPIETARIO: CABAÑA LOMA AZUL.



Evaluación Panamericana - Agosto 2024

	FPD	PN	PD	15 M	18 M	P_AV	FP MAT.	LECHE	AOB	GD	MARB	CE	EFC	IND. CRÍA	IND. COMPLETO
EPD	6.6	0.9	25.9	43.5	42.2	42.5	0.9	12.6	2.580	0.810	-0.020	1.0	S/D	156	111
Conf.	0.10	0.35	0.26	0.24	0.22	0.15	0.10	0.13	0.03	0.03	0.03	0.13			
Top	20%	30%	20%	20%			35%			10%		30%		20%	
Media	3.1	1.4	23.3	38.4	42.0	41.3	-0.1	10.2	2.650	0.300	0.070	0.9	100.0	133	125



MARIANO

SSH164 | CHASCOMUS MARIANO
FORTKUN x MARQUIS

Registro: 523531 | HBU: S145755 | Nacimiento: 10/1/2019
Peso al Nacer: 36 kg | Circ. Esc.: 38 cm (al año) | Frame:

PRECOZ, SÓLIDO, ENGORDADOR

MARIANO siempre se destacó desde ternero, al igual que el resto de su familia. Un Shorthorn precoz, de gran circunferencia escrotal (38 cm al año) y gran calidad racial. Una opción diferente en nuestra oferta británica.

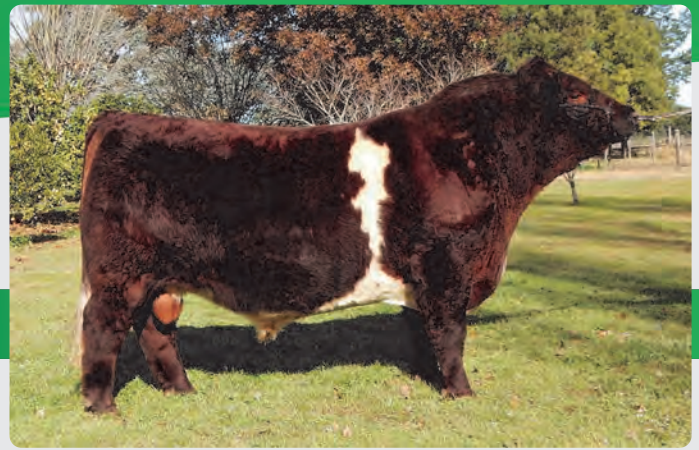

GARCIE KUN
GARCIE FORTKUN
GARCIE FORTUNA II

EIONMOR MARQUIS 86G
CHASCOMUS VELINA T/E
LEAVE LAURENCE T/E



Tranquera

LO MEJOR DE LO NUESTRO

-Made in Uruguay-

tranqueramoda

www.tranquera.com.uy



▶ Multifort plus **Aumenta la ganancia de peso.**

- ▶ Pool de aminoácidos.
- ▶ Aumenta la ganancia de peso.
- ▶ Mejora las defensas.
- ▶ Mejora el desarrollo de masa muscular.
- ▶ Favorece la performance reproductiva.
- ▶ Sin tiempo de espera en carne y leche.

Por más información visitá nuestro sitio web o consultá a tu veterinario.

Seguinos en: FATROFEDAGRO    



FATROFEDAGRO.COM.UY



SORPRESA

SBR325 | EL PORVENIR 7571 MARATHON T/E
MARATHON x CASSIUS CLAY x POWER



© Daniel Sempé

EL PLANTELERO QUE HAY QUE USAR

Registro: 144633 | HBU: 12271 | Nacimiento: 8/8/2018
Peso al Nacer: 42 kg | Circ. Esc.: 43.5 cm | Frame: 5.5

Sin dudas una combinación de datos de peso, medidas, frame, circunferencia escrotal con extraordinario fenotipo lo hacen un individuo único en la variedad colorada.

Su madre "Morena" es una de las mejores donantes de "El Porvenir."

Su progenie impactó en el último mundial de la raza en Argentina 2023 y la Nacional 2024.



SU HIJA

CORRALERO D797
CACTUS 2229 MONCHITO MERLO MAXIMO (MARATHON)
CACTUS 1460 MAXIMO QUEBRACHO

RANCHO 5976 CASSIUS CLAY
EL PORVENIR 3477 CASSIUS CLAY-T/E- (MORENA)
CORRALERA 4864 POWER C-706 C



Sumario de Padres Brangus 2024 - Argentina

	PN	PD	AM	L&C	PF	CE	AOB	GD	MARB
EPD	1.02	16.10	8.08	16.08	39.26	1.53	8.18	1.84	0.22
Conf.	99	99	93		99	99	97	96	96
Top		2%	1%	1%	1%	5%	1%	1%	
Media	0.1	5.28	3.56	6.11	11.05	0.49	1.19	0.35	0.17



CAUTIVO

SRB187 | CAUTIVA 187 ACORAZADO T/E
ACORAZADO x CARAGUAY

Registro: 144433 | HBU: S13482 | Nacimiento: 22/9/2017
Peso al Nacer: 30 kg | Circ. Esc.: 42 cm | Frame: 5.5

UNO DE LOS COLORADOS MÁS DEMANDADOS

CAUTIVO derrocha clase, y buena estructura. Lo hace ser uno de los más demandados actualmente a este hijo del Acorazado. Otro que refleja nuestro interés de traer padres probados con hijos destacados como lo es "El Ariel".

Cautivo, sin mucha discusión será usado intensamente en los planteles que están buscando deferir sello racial sin perder estructuras sólidas.



TRES CRUCES DON AURELIO 7754 T/E
SIGUIMAN 2229 RAUCHO "ACORAZADO"
LA CIENAGA 1307 YACARE

RINCON DE FUEGO C179 "CARAGUAY"
RINCON DE FUEGO C2865 "CARONA"
RINCON DE FUEGO C1771



Sumario de Padres Brangus 2024 - Argentina

	PN	PD	AM	L&C	PF	CE	AOB	GD	MARB
EPD	0.51	14.88	-2.78	4.65	23.83	1.64	6.26	0.46	0.22
Conf.	99	99	96		99	99	98	97	97
Top		3%			7%	4%	4%		
Media	0.1	5.28	3.56	6.11	11.05	0.49	1.19	0.35	0.17



PIRAYÚ

SAN710 | TRES CRUCES PIMENTON 710 -T/E
PIMENTÓN X DALLAS X DON AURELIO

Registro: 774275 | HBU: S14693 | Nacimiento: 12/7/2018
Peso al Nacer: 26 kg | Circ. Esc.: 43 cm | Frame: 5.3

BRANGUS COLORADO CON RESPALDO

PIRAYU proviene de una destacada donante de Tres Cruces, y es hijo del afamado Pimenton.

Pirayu es una excelente opción para preñar vaquillonas con un biotipo bien acebuzado, gran estructura y frente atractivo. Productor de hijos de tamaño moderado, fértiles y funcionales.



GUASUNCHOS 3933 | PICANTE
GUASUNCHOS 5073 PIMENTON 6061 T/E
TRES CRUCES DON CIRIACO 6061-T/E

ALEGRIA 3545F DELIBERATE | DALLAS
TRES CRUCES DALLAS 7845 T/E
TRES CRUCES DON AURELIO 6699



Sumario de Padres Brangus 2024 - Argentina

	PN	PD	AM	L&C	PF	CE	AOB	GD	MARB
EPD	-0.48	1.81	2.25	3.15	-5.19	0.48	2.11	0.37	0.26
Conf.	97	96	67		80	84	57	57	56
Top	12%								25%
Media	0.1	5.28	3.56	6.11	11.05	0.49	1.19	0.35	0.17



MARATHON

SAN2229 | CACTUS 2229 MONCHITO MERLO MAXIMO
MONCHO x MÁXIMO x QUEBRACHO



EL BRANGUS ARGENTINO CON MEJOR PARTO

Registro: 142014 | HBU: S12527 | Nacimiento: 28/1/2014
Peso al Nacer: 32 kg | Circ. Esc.: 44 cm | Frame: 5.5

Sin dudas una combinación de datos de peso, medidas, frame, SORPRESA, SU HIJO circunferencia escrotal con extraordinario fenotipo lo hacen un individuo único en la variedad colorada.

Su madre "Morena" es una de las mejores donantes de "El Porvenir." Su progenie impactó en el último mundial de la raza en Argentina 2023 y la Nacional 2024.



SORPRESA, SU HIJO

CORRALERO 7821 RELIQUIA
CORRALERO D 797 MONCHO
CORRALERA 8906

MORRIS MÁXIMO 116 T/E
CACTUS 1460 MÁXIMO QUEBRACHO
CACTUS 1460 MÁXIMO QUEBRACHO



Sumario de Padres Brangus 2024 - Argentina

	PN	PD	AM	L&C	PF	CE	AOB	GD	MARB
EPD	-1.49	21.09	0.91	11.46	49.88	2.18	9.28	-0.17	0.05
Conf.	99	98	96		96	97	85	81	81
Top	1%	1%		2%	1%	1%	1%		
Media	0.1	5.28	3.56	6.11	11.05	0.49	1.19	0.35	0.17



CERRO NEGRO

SBN324 | CORRALERO 14633 MAYWETHER MAXIMO T/E
MAYWEATHER x MAXIMO



Registro: D-144664 | HBU: S10134 | Nacimiento: 26/6/2017
Peso al Nacer: 34 kg | Circ. Esc.: 42 cm | Frame: 5.5

GRAN CAMPEÓN NACIONAL BRANGUS ARGENTINA 2019

Un campeón entre los mejores.

"Desde el destete se comportó distinto a los de su generación.

Quisimos presentarlo sin excesos de preparación para usarlo como padre y pueda ser usado masivamente.

Es prolijo en sus líneas, muy moderado y es exacto a lo que buscamos en la cabaña" dijo Gastón García director técnico de la cabaña Corral de Guardia al finalizar la jura.



RANCHO 5976 CASSIUS CLAY
RANCHO 1790 CASSIUS CLAY
RANCHO 6330

MORRIS MAXIMO 116-T/E
CORRALERA 9200 MAXIMO I-750 C
CORRALERA I-750

Sumario de Padres Brangus 2024 - Argentina

	PN	PD	AM	L&C	PF	CE	AOB	GD	MARB
EPD	-0.53	10.17	-3.42	1.67	25.77	1.29	0.18	0.74	0.18
Conf.	99	99	83		98	99	88	85	83
Top	11%	13%			5%	10%		15%	
Media	0.1	5.28	3.56	6.11	11.05	0.49	1.19	0.35	0.17



MODERADOR

BN7546 | EL PORVENIR 7546 HEMINGWAY T/E
HEMINGWAY x POWER



Registro: 7546 | HBU: En Trámite | Nacimiento: 2/8/18
Peso al Nacer: 44 kg | Circ. Esc.: 42 cm | Frame: 4

UN IMPORTANTE HIJO DEL AFAMADO HEMINGWAY

Este toro, hijo del reconocido Hemingway, padre que tanto ha aportado a la raza, caracterizado por su musculatura, profundidad y calidad racial. Su madre es la abuela materna de Sorpresa. Moderador es de frame bajo y corrige prepucios. Se destaca su muy buena cabeza y fenotipo.



SU HIJA GRAN CAMPEONA



CACTUS 320 BEST SELLER
CACTUS 1897 BEST SELLER MILONGA
CACTUS 444 MILENIO CHIEF

CORRALERO 2683 ORIGINAL 9786C
CORRALERA 4864 POWER C-706
CORRALERA C-706

Sumario de Padres Brangus 2024 - Argentina

	PN	PD	AM	L&C	PF	CE	AOB	GD	MARB
EPD	0.38	4.20	0.81	2.91	8.36	1.04	4.81	0.5	0.37
Conf.	98	97	78		92	95	84	81	83
Top						17%	8%		11%
Media	0.1	5.28	3.56	6.11	11.05	0.49	1.19	0.35	0.17



PORTO ALEGRE

RB732 | TRES CRUCES PIMENTON 732
PIMENTON x NASCIMENTO x DON AURELIO



Registro: 732 | HBU: En Trámite | Nacimiento: 29/7/2019
Peso al Nacer: 30 kg | Circ. Esc.: 40 cm | Frame: 5.5

CON CALIDAD RACIAL Y BIEN APLOMADO

PORTO ALEGRE fue incorporado a nuestra oferta en Uruguay por su facilidad de parto. Además viene acompañado de un buen fenotipo, excelente calidad racial, color y buenos aplomos. Destacamos su muy buena línea inferior.



GUASUNCHOS 3933
GUASUNCHOS 5073 PIMENTON 6061 T/E
TRES CRUCES DON CIRIACO 6061 T/E

PRIMAVERA H188CAPITAO NASCIMENTO
TRES CRUCES CAP.NASCIMENTO 8127
TRES CRUCES DON AURELIO 7005

Sumario de Padres Brangus 2024 - Argentina

	PN	PD	AM	L&C	PF	CE	AOB	GD	MARB
EPD	-2.79	0.98	2.07	2.56	-4.03	0.13	5.96	0.18	0.05
Conf.	83	78	61		72	78	63	6	62
Top	1%								
Media	0.1	5.28	3.56	6.11	11.05	0.49	1.19	0.35	0.17



CRUISE

7BN7 | BWCC CRUISE 107B3
CRUISE x ROCKSTAR x JEHTRO



Registro: R10293457 | HBU: S8400 | Nacimiento: 19/10/2014
Peso al Nacer: 38 kg | Circ. Esc.: 40 cm | Frame: 6

EXCELENTE PEDIGREE Y PUREZA RACIAL

Biotipo Britanizado.

Es un Brangus ancho y carnicero como pocos, de excelente ángulo de ombligo y un toque de británico en su tipo. Úselo, no le puede salir mal.



MC ELEGIDO 924W6
BWCC CRUISE 889Z28
BWCC MS LEAD GUN 889W26

MC ROCK STAR 924U6
BWCC MS ROCK STAR 10727
BWCC MS DEAL 10703

Asociación de Criadores Brangus U.S.A. - Julio 2024

	FPD	PN	PD	PA	LECHE	TM	FPM	CE	AOB	GRASA
EPD	3.8	1.4	23	45	4	16	3.26	-0.19	0.22	0.026
Conf.	0.31	0.38	0.34	0.27	0.22		0.23	0.31	0.32	0.34
Top									30%	5%
Media	4.3	0.55	22.52	43.75	8.15	19.77	3.44	0.493	0.208	0.0040



PUCÓN

BR13042 | CORRALERO 13042 MAITEN CLASSIC T/E
MAITEN x CLASSIC

Registro: 13042 | HBU: En Trámite | Nacimiento: 24/6/2016
Peso al Nacer: 24 kg | Circ. Esc.: 41 cm | Frame: 5.5



DE FACILIDAD DE PARTO Y BLANDO DE ENGORDE

Pucón se encuentra en el top 1% para peso al nacer en tabla argentina. Se destaca por su frame moderado y extremada precocidad. Su estructura muestra una importante profundidad de costilla. Además de trabajar en vaquillonas jóvenes es ideal para controlar el frame de vacas, agregando facilidad de engorde.



GUARDIAN Y8135 ARAUCANO T/E YASTA
CORRALERO 1501 YASTA RELMUNI MAITEN
CORRALERA 7196 RELMUN 696C

JC MR CLASSIC 314H MR CLASSIC
CORRALERA 7712 CLASSIC F-576C
CORRALERA F-576

Sumario de Padres Brangus 2024 - Argentina

	PN	PD	AM	L&C	PF	CE	AOB	GD	MARB
EPD	-2.54	5.40	-1.50	1.20	1.61	1.23	1.39	0.22	0.24
Conf.	98	96	66		92	94	78	74	75
Top	1%					11%			
Media	0.1	5.28	3.56	6.11	11.05	0.49	1.19	0.35	0.17



SEGURO

7RB932 | DEL INFANTE 932 T/E
CAPITAN x CACHAMAY x GUASUNCHOS 125

Registro: 932 | HBU: 7818 | Nacimiento: 17/7/20217
Peso al Nacer: 34 kg | Circ. Esc.: 41.5 cm | Frame: 5



EXTREMO EN FERTILIDAD Y EN FÁCIL PARTO

SEGURO honra su nombre cuando buscamos opciones para vaquillonas y para mejorar la fertilidad de su rodeo. Excelente línea materna donde destacamos la 51 representante de una de las buenas familias de EL RANCHO de Peyrano. SEGURO es abierto a la mayoría de las líneas de sangre usadas en el Red Brangus.



SU MADRE



LAS LILAS 1261, LAVALLE CARDENAL
CAPITAN
LAS LILAS 9302D, CARDAL VILLEGAS G6

TORQUE
DEL INFANTE TORQUE, CENCERRO 708 T/E
DEL INFANTE CENCERRO, DON AURELIO 51 T/E

Sumario de Padres Brangus 2024

	PN	PD	PA	LM	D. LY C	CE
EPD	-0.52	5.59	15.57	4.61	7.40	0.80
Conf.	0.75	0.70	0.57	0.55		0.64
Top	10%				35%	
Media	+0.03	+7.28	+15.52	6.55	+6.71	+0.75



ZOLTAR

7RB5 | TRIOS BLANCO ZOLTAR 175Z2
STATESMAN x RED TOP x RED STRYKER

Registro: Rr10222922 | HBU: S8998 | Nacimiento: 14/3/2012
Peso al Nacer: 34 kg | Circ. Esc.: 43 cm | Frame: 6



PARA ABRIR SANGRES EN COLORADO

Fácil engorde y mejor circunferencia escrotal. ZOLTAR es ideal para los pedigrees en colorado. Nos decidimos a traerlo cuando lo conocimos, presentando circunferencia escrotal 43 cm. Es medio de talla y correcto en sus líneas raciales.



CX EXCALIBER 19/M
LAZY 3 STATESMAN 100S
MISS KC CHAPS 100P

III RED TOP 482/1
III MIS FANCY 175/4
MISS IVERY 0175

Asociación de Criadores Brangus U.S.A. - Julio 2023

	FPD	PN	PD	PA	LECHE	TM	FPM	CE	AOB	GRASA
EPD	5.3	0.8	24	44	4	16	3.66	0.13	0.06	0.003
Conf.	0.42	0.56	0.44	0.28	0.24		0.28	0.3	0.33	0.34
Top										
Media	4.3	0.55	22.52	43.75	8.15	19.77	3.44	0.493	0.208	0.0040



TRANSGRESOR

PUNTACOR 1015 TRANSGRESOR T/E
HERACROS (ANGUS) x CERRO x RED BRAHMAN

Registro: - | HBU: - | Nacimiento: 23/8/2021
Peso al Nacer: 20 kg | Circ. Esc.: 40.5 cm | Frame: 4.2



NUEVO

COMO ULTRARED UN TRANSGRESOR

TRANSGRESOR es un toro Ultrared puro por cruce. Reúne sangres con bajo peso al nacer por línea materna y paterna. Tiene muy buena musculatura en un tamaño moderado, prepucio correcto, buenos aplomos y pezuñas. Use Transgresor para cruzar o abrir sangres.



ESENCIAL FORTISIMO
ESENCIAL 763 HERACROS
ESENCIAL SARITA T/E

CORRALERO D-451
PUNTACOR 418 CERRO T/E
FOGONERA 98 (BRAHMAN) 70 NAMBI SORO

Asociación de Criadores Brangus U.S.A. - Junio 2025

	PN	PD	AM	L&C	PF	CE	AOB	GD	MARB
EPD	-1.88	11.63	3.63	9.44	17.29	0.77	S/D	S/D	S/D
Conf.	87	83	45		57	49			
Top	1%	8%		8%	20%				
Media	0.1	5.28	3.56	6.11	11.05	0.49	1.19	0.35	0.17

Tru-Test™

DATAMARS



**La
BUENA GENÉTICA
debe de ser
BIEN REGISTRADA**

**www.mya.com.uy
092789452**

**MUÑOZ &
ARQUERO**



ROMEO

BF5735 | GUASUNCHOS 5735 RAM TE
RAM x MAGNO x NEW CORRY

Registro: 5735 | HBU: En Trámite | Nacimiento: 2/8/2020
Peso al Nacer: 40 kg | Circ. Esc.: 42.5 cm | Frame: 5

UN MOCHO NATURAL DE IMPACTO

ROMEO es un toro que impacta por su biotipo carnicero, bien ancho, de profunda costilla y potentes cuartos traseros. Adicionalmente cuenta con un conjunto de DEPS que lo posicionan en el mejor 10% para la mayoría de las características. Un mocho natural de impacto.



SU MADRE

GANADERA LA PAZ DT61 GRANDEUR TE-GOLIAT
GANADERA SAN MARCOS 7011
SAN JUAN 5002 PRAGMATICO

RANCHO 316 TE-MAGNO
SAN ALEJO 218 MAGNO TE
EL SIRIGOTE 682 NEW CORRY

Asociación Argentina de Braford - Julio 2024

	PN	PD	AM	L&C	P18M	CE	AOB	GD	GI
EPD	1.06	4.30	3.50	5.65	44.97	0.87	-0.77	0.34	0.12
Conf.	91	93	54		85	46	59	53	57
Top			11%	14%	14%	10%		4%	3%
Media	0.13	4.50	1.13	3.38	9.71	0.38	0.17	0.04	0.00



ÁVARO

SBH110 | LOS GURISES 2569 AVA TE
AVA x XPO x RIK

Registro: 105209 | HBU: S6762 | Nacimiento: 12/9/2017
Peso al Nacer: 40 kg | Circ. Esc.: 38.5 cm | Frame: 5.5

COMPLETO POR DONDE SE LO EXIJA

Excelente toro, con pedigree muy sólido. ÁVARO es de color bien requemado, anteojeras bien marcadas y mocho natural, que tiene un conjunto estructura-musculatura muy balanceado y potente. Muy suave en sus paletas, característica necesaria para usar en vaquillonas jóvenes.



ASCOT RUM 888
VIRACHO839-T/E-AVA
MERCAOJO D2242

NEIMEN 355 XPO
LOGGURISES-1040
LOGGURISES-149-RIK

Asociación Argentina de Braford - Julio 2024

	PN	PD	AM	L&C	P18M	CE	AOB	GD	GI
EPD	0.73	6.57	0.20	3.31	20.86	0.52	S/D	S/D	S/D
Conf.	90	95	64		87	44			
Top		23%							
Media	0.13	4.50	1.13	3.38	9.71	0.38	0.17	0.04	0.00



PEÓN

SBH111 | ORIGENES L5267 PEON

RAM x EXPERTO

Registro: L5267 | HBU: S6768 | Nacimiento: 20/6/2022
Peso al Nacer: 33 kg | Circ. Esc.: 42 cm | Frame: 4.7

DIRECTO DESDE LOS ORIGENES

PEÓN es un tremendo toro de Los Origenes tanto para planteles como para rodeos comerciales. Un toro de excelente calidad racial, mocho, de buena musculatura, largo y profundo. PEÓN tuvo una buena actuación en exposiciones en Argentina. Recomendado para moderar tamaño y calidad racial.



NUEVO



GANADERA LA PAZ DT61 GRANDEUR T/E - GOLIAT
BRG SAN JUAN 7011 TE RAM
BRG SAN JUAN 5002

GUASUNCHOS 3125 BULON
ORIGENES S23258
ORIGENES S14616

Asociación Argentina de Braford - Julio 2024

	PN	PD	AM	L&C	P18M	CE	AOB	GD	GI
EPD	-0.05	-5.47	9.03	6.17	49.78	1.2	S/D	S/D	S/D
Conf.	69	78	54		80	42			
Top			1%	11%	11%	3%			
Media	0.13	4.50	1.13	3.38	9.71	0.38	0.17	0.04	0.00



MOZART

BF439 | LOS SUEÑOS D439 MOZART

TIMBO x MAGNO x ASCOT RUM

Registro: D439 | HBU: en trámite | Nacimiento: 18/2/2019
Peso al Nacer: 35 kg | Circ. Esc.: 40.5 cm | Frame: 5

MODERADO Y DE FÁCIL PARTO

Mozart tiene frame moderado, un gran arco costal, muy buen grado de acebuzamiento, excelente color y gran ancho posterior. Ideal para generar animales de tamaño moderado y mucha blandura de engorde. Mocho natural con facilidad de parto.



ORIGENES-L1339 IBIRAPITA
ORIGENES IBIRA OYTA L2375 TIMBO
ORIGENES 12434

RANCHO 316 MAGNO
LOS SUEÑOS A118
RANCHO 426 ASCOT RUM

Asociación Argentina de Braford - Julio 2024

	PN	PD	AM	L&C	P18M	CE	AOB	GD	GI
EPD	-0.61	-2.06	3.79	2.77	31.34	0.72	S/D	S/D	S/D
Conf.	70	78	61		79	44			
Top	5%		9%			17%			
Media	0.13	4.50	1.13	3.38	9.71	0.38	0.17	0.04	0.00



LEOPOLDO

SBH102 | AGROLEPAL T177 COWBOY T/E
IBIRAPITA x ADAN



Ale Alvarez

RESERVADO GRAN CAMPEÓN PALERMO 2019

Registro: T177 | HBU: S6428 | Nacimiento: 9/1/2018
Peso al Nacer: 40 kg | Circ. Esc.: 42 cm | Frame: 5.5

Directo de La Dominga, una de las cabañas que están haciendo huella en Braford.

LEOPOLDO, es un toro de espectaculares características raciales, volúmen de carne y excelentes estructuras.

Su pedigree es consistente. Un padre probado.

ORIGENES 11219 888
ORIGENES AQUILES L1339-T/E
ORIGENES L268 TAITA

ADAN
GANADERA LA PAZ T202-T/E
RANCHO 553



SU HIJA TERCER MEJOR HEMBRA PRADO 2023



SU HIJO GRAN CAMPEÓN PRADO Y GRAN CAMPEÓN MUNDIAL 2023



Asociación Argentina de Braford - Julio 2024

	PN	PD	AM	L&C	P18M	CE	AOB	GD	GI
EPD	0.77	8.45	1.86	6.08	27.06	0.81	S/D	S/D	S/D
Conf.	85	86	61		86	50			
Top		13%		11%	11%	12%			
Media	0.13	4.50	1.13	3.38	9.71	0.38	0.17	0.04	0.00



ALON

SBH111 | ORIGENES L3547 ALONE
CHE RUBICHA x GRANDIOSO

Registro: 104930 | HBU: S6768 | Nacimiento: 16/7/2016
Peso al Nacer: 35 kg | Circ. Esc.: 42 cm | Frame: 5.8



UN PADRE BRAFORD IMPERDIBLE

Uno de los grandes de Cabaña Los Orígenes. Gran Campeón Ternero en la Nacional 2017.

En su pedigree aparecen varios campeones lo que hacen de Alon un toro imprescindible si queremos mejorar calidad y sello racial.



NEIMEN 355 XPO
PILAGAS 08993 (CHE RUBICHA)
PILAGAS ITA CAABO 86261

LEONOR A7991 GRANDIOSO-T/E
ORIGENES GRANDIOSO L1646
ORIGENES E1756



Asociación Argentina de Braford - Julio 2024

	PN	PD	AM	L&C	P18M	CE	AOB	GD	GI
EPD	0.55	8.86	-0.60	3.83	10.00	0.72	3.91	-0.31	-0.07
Conf.	96	98	80		97	75	88	85	85
Top		11%				17%	1%		
Media	0.13	4.50	1.13	3.38	9.71	0.38	0.17	0.04	0.00



YELLOWSTONE

TRES CERROS BR 8259
EXPERTO x BBFF

Registro: 8259 | HBU: B790085 | Nacimiento: 30/8/2021
Peso al Nacer: - | Circ. Esc.: - | Frame: 5



IDEAL PARA MEJORAR RODEOS COMERCIALES

Yellowstone es un toro de muy buen color, prolijo de prepucio, buenos datos de EPD y de correcta estructura. Hijo de Experto que fuera Campeón de la Expo Nacional 2024. Una muy buena opción para rodeos comerciales.

CRIADOR Y PROPIETARIO:
CABAÑA TRES CERROS

GRAN HILARIO 51
GUASUNCHOS 3125 BULON EXPERTO
GUASUNCHOS 2206

PROFUNDO
BASE 7098



Asociación de Criadores de Braford del Uruguay - Setiembre 2024

	NAC	DEST	LECHE	18M	CE	AOB	EGS
EPD	-0.40	2.76	-5.69	3.39	0.41	-0.300	-0.010
Conf.	0.29	0.21	0.12	0.20	0.24	0.24	0.17
Top	30%	30%		30%	30%		
Media	0.01	0.39	-0.41	0.81	0.11	0.19	0.000

LLAVE EN MANO

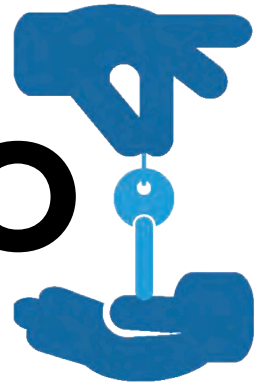

Semen bovino de todas las razas

Materiales para la inseminación



Hormonas y paquetes reproductivos

Asesoramiento genético para sistemas comerciales y/o desarrollo de planteles



Programas de IATF

Asistencia y Auditoria reproductivas



Capacitación Continua..

En Selecta capacitamos a nuestro equipo de forma permanente para poder atender a nuestros clientes y amigos de la forma más profesional posible. El año pasado, parte de nuestro equipo lo hizo en Uruguay, otros en Argentina y Chile.

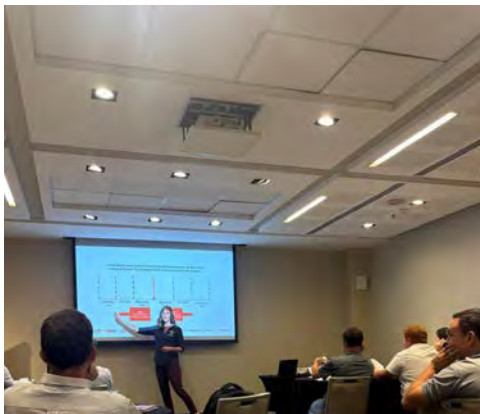



GUS

7RB528 | TTT SUVA GUS ECHO 760
LIAR x MARTIN

Registro: 916490 | HBU: S1153 | Nacimiento: 29/1/2013
Peso al Nacer: 39 kg | Circ. Esc.: 43 cm | Frame: 5.8



REÚNE LAS MEJORES LÍNEAS DE ID HIGGINS

Imponente y poderoso toro Brahman gris, muy correcto de esqueleto y bien dócil.
Un imperdible cuando queremos sumar influencia Brahman a los rodeos sintéticos.



JDH MR. ECHO MANSO 830355
JDH ECHO'S LIAR MANSO 864833
JDH LADY BROOKE MANSO 826631

JDH MARTIN MANSO 818454
TTT SUVETTE MARTIE 266 841861
WR MS SUVA BOWCRATA 042 758490

Asociacion de Criadores de Brahman USA - Enero 22

	FPD	PN	PD	PA	FPM	LM	DOC	CE	PC	MARB	AOB	GC
EPD	5	3.3	21	39	1.86	8	3.5	-0.17	34	-0.07	0.49	0
Conf.	0.16	0.2	0.18	0.07	0.15	0.13	0.13	0.01	0.04	0.03	0.04	0.03
Top					25%		20%		20%		15%	
Media	5.22	1.73	17	31.7	0.57	5.70	0.19	-0.03	19.50	3.16	0.27	0.01



BUILT RIGHT

7RR3 | JS BUILT RIGHT 950/9
VALENTINO x STING RAY

Registro: 880054 | HBU: S000010 | Nacimiento: 12/5/2009
Peso al Nacer: 38 kg | Circ. Esc.: 41 cm | Frame: 6.2



IDEAL PARA FORMAR RODEOS 3/4

Toro de estructura perfecta, profundo, de gran musculatura y correctas patas.
Recomendado para cruzamientos con el objetivo de incorporar sangre índica, sin perder coloración rojiza del rodeo.



MR. 3X PERFECTION
DB VALENTINO 48/3
DB SOUTHERN STYLE 7/24

BB MR. STING-RAY 10/0
MISS JS 494/5
MISS DIAMOND T 949

Asociacion de Criadores de Brahman USA - Enero 22

	FPD	PN	PD	PA	FPM	LM	DOC	CE	PC	MARB	AOB	GC
EPD	6.22	0.4	12	27	3.36	5	2.94	-0.05	8	2.67	0.07	0.01
Conf.	0.17	0.38	0.19	0.04	0.13	0.11	0.08	0.01	0.02	0.01	0.02	0.01
Top	35%	15%			10%		25%					
Media	5.22	1.73	17	31.7	0.57	5.70	0.19	-0.03	19.50	3.16	0.27	0.01



GENÉTICA PROBADA





AFFINITY

7CH96 | LT AFFINITY 6221
RUSHMORE x MANS LANZA

Registro: 6221 | HBU: S13468 | Nacimiento: 7/1/2015
Peso al Nacer: 39 kg | Circ. Esc.: 42 cm | Frame: 6



UNO DE LOS PADRES DEL MOMENTO

Moderado y con mucho estilo, AFFINITY, es un lógico producto de una destacada familia materna en el Charolais. Tiene estilo, frame moderado y tremenda área de bife y peso de carcasa. AFFINITY es para hacer los toros que sus clientes le piden.



LT RIO BRAVO 3181 P
LT RUSHMORE 8060 PLD
LT BRENDA'S EASE 3095PLD

M789829 WINN MANS LANZA 610S
F1140204 LT ATHENA 1247
F1072979 LT SILVER ATHENA 7123 P



Asociacion Americana de Criadores de Charolais - Junio 2025

	FPD	PN	PD	PA	FPM	LM	SC	PC	MARB	AOB	GC
EPD	16.9	-5.8	53.0	108.0	3.9	32.0	0.8	14.0	0.32	0.43	0.039
Conf.	0.91	0.96	0.93	0.91	0.82	0.82	0.82	0.38	0.39	0.43	0.39
Top	8%	3%							5%		5%
Media	10.3	-1.1	62.2	112.4	8.8	23.9	1.1	17.2	0.10	0.62	0.004



NEW MAN

9CH104 | RCR NEW MAN IN TOWN 8213
LEDGER x FREE LUNCH

Registro: M924068 | HBU: S14276 | Nacimiento: 5/9/2018
Peso al Nacer: 30.4 kg | Circ. Esc.: 42 cm | Frame: 6.4



UN PEDIGREE CON LO MEJOR DEL CHAROLAIS ACTUAL

NEW MAN reúne los 2 padres más importantes de la raza de los últimos tiempos LT LEDGER y FREE LUNCH. Cuando miramos sus números de EPD, sorprende como pocos y es destacado en las cosas importantes y buscadas en el Charolais.



LT BLUEGRASS 4017
LT LEDGER 0332
LT BRENDA 6120

VPI FREE LUNCH 708T
RCR WHATS FOR LUNCH 6145
RCR MISS ANNA LEE 7761

Asociacion Americana de Criadores de Charolais - Junio 2025

	FPD	PN	PD	PA	FPM	LM	SC	PC	MARB	AOB	GC
EPD	19	-2.7	64.4	110.8	17.2	28.6	1.4	23.1	0.464	0.73	0.056
Conf.	0.53	0.71	0.47	0.42	0.27	0.26	0.24	0.25	0.23	0.25	0.23
Top	3%	25%			1%		20%	30%	1%	35%	1%
Media	10.3	-1.1	62.2	112.4	8.8	23.9	1.1	17.2	0.10	0.62	0.004



HISTORIC

7CH114 | SVY HISTORIC 241K
COUNTDOWN x NEW STANDARD

Registro: EM965421 | HBU: En Trámite | Nacimiento: 2/2/2022
Peso al Nacer: 39 kg | Circ. Esc.: 42 cm | Frame: 5.8



NUEVO

USADO INTENSAMENTE EN EEUU

No hay dudas con Historic por su fenotipo y datos de EPD.
Muy poderoso y muy atlético, lo transforma en el nuevo
plantelero a considerar.



BROBERG'S RSOURCE D20
LT COUNTDOWN 9712 PLD
LT MADELINE 6113 PLD

M6 NEW STANDARD 842 P ET M6 MS
NEW GERMAINE 484 P
M6 COOL GERMAINE 1145 P ET

Asociacion Americana de Criadores de Charolais - Junio 2025

	FPD	PN	PD	PA	FPM	LM	SC	PC	MARB	AOB	GC
EPD	17.1	-3.4	80.2	155.1	12.5	24.2	2.2	37.9	0.227	1.13	0.047
Conf.	0.37	0.56	0.29	0.27	0.18	0.16	0.16	0.16	0.12	0.15	0.14
Top	9%	20%	7%	3%	20%		1%	15%	20%	3%	1%
Media	10.3	-1.1	62.2	112.4	8.8	23.9	1.1	17.2	0.10	0.62	0.004



MEJOR GENÉTICA MEJORES CORTES

MEJORA LA CALIDAD DE LOS
CORTES CON GENÉTICA SELECT SIRES

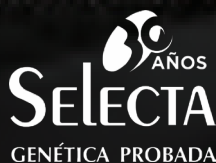



FIGARO

LM01 | FIGAROE

Registro: 1116 | HBU: S164 | Nacimiento: 8/2/2017
Peso al Nacer: 28 kg | Circ. Esc.: 39 cm | Frame: 5

GRAN CAMPEÓN MACHO PALERMO 2019

La calidad y uniformidad de su primera progenie, permite deducir que estamos ante uno de los grandes padres de la raza. Con las reconocidas masas musculares del Limangus, muy correcto en todas sus líneas y una libertad en sus movimientos que sorprende, Figaro se consagró como Gran Campeón Palermo 2019.

CHIMPAY 384
CHIMPAY MISTER 1204 (MONARCA)
CHIMPAY CACIQUE 807

LM
LUSAN B286
LM1



LOMU

LM02 | LOMU

VENGADOR x VASCO x CHIMPAY136

Registro: 1300 | HBU: S166 | Nacimiento: 10/8/2018
Peso al Nacer: 36 kg | Circ. Esc.: 41 cm | Frame: 5.5

LIMANGUS EN SU MÁXIMA EXPRESIÓN

LOMU proviene de la reconocida Cabaña Don Pedro. Se destaca por su físico, mansedumbre y área de ojo de bife. Use a LOMU para enriquecer su rodeo Limangus o para diferenciar su rodeo comercial.

CHIMPAY PIRATA 1098
CHIMPAY VENGADOR 1494
CHIMPAY 559

CHIMPAY VASCO 886
CHIMPAY BENJAMIN 1623
CHIMPAY PIRATA 1301





NICANOR

SLS118 | NICANOR

GRAN COQUI x VILLANO

Registro: 4643 | HBU: En Trámite | Nacimiento: 11/10/2017
Peso al Nacer: 37.5 kg | Circ. Esc.: 41 cm | Frame: 6

BI GRAN CAMPEÓN PALERMO 2019 Y 2022

"Un toro que nos deslumbro desde el momento que piso su categoría. Un toro extremadamente musculoso, con muy buena corrección en todas sus líneas, mucha clase, con cabeza típica de la raza y muy suelto al caminar." Así describía Santiago Debernardi al jurar en Expo Palermo 2019 a este campeón consagrando como padre de la raza.



CHEVILLE ARCANGEL BLACK
CHEVILLE GRAN COQUI
CHEVILLE BOLBILLA

CORREZE VILLANO
COTILERIO CAMILA 154/1309
COTILERIO VERONICA 775/48



HONOR GUARD

7SM138 | CDI/NF HONOR GUARD 267H

RADICAL x VERDICT x RED COAT

Registro: 3801515 | HBU: en trámite | Nacimiento: 11/3/2020
Peso al Nacer: 42 kg | Circ. Esc.: 41 cm | Frame: 6.2

PARA MAXIMIZAR LA CRUZA

Use Honor Guard para maximizar el vigor híbrido cruzando con Simmental. Un toro de crecimiento exponencial que rankea en el top para las características carniceras que le importan a la industria.



CDI MAVERICK 335B
CDI RADICAL 267F
CDI MS YESTERDAY 29B

CDI VERDICT 220Y
CDI MISS VERDICT 141C
CDI MISS RED COAT 28A



Sumario de Padres Simmental USA - Julio 2024

	FPD	PN	PD	PA	FPM	LM	STAY	DOC	PC	MARB	AOB	GD
EPD	18.4	-1.2	91.5	132.2	10.2	22.1	26.4	12.2	34.5	0.51	1.17	-0.078
Conf.	0.57	0.71	0.58	0.56	0.29	0.22	0.34	0.44	0.45	0.40	0.41	0.35
Top	2%	15%	10%	20%	4%		1%		30%	10%	10%	



HARU

14KB3 | OCD HARU 44418E-ET
NAKAGISHIRO x SHIGESHIGETANI

Registro: FB28774 | HBU: En Trámite | Nacimiento: 31/8/2017
Peso al Nacer: 34 kg | Circ. Esc.: -- | Frame: --



CALIDAD DE CARNE EN UNA GENERACIÓN

HARU es un toro para mejorar la calidad de la carne en una sola generación. Agregue valor a su carcasa cruzando con HARU.



WORLD K'S SANJIROU
BAR R NAKAGISHIRO 56T
WORLD K'S NAKAGISHI 5

WORLD K'S SHIGESHIGETANI
STUD HIKO 417
LMR MS ITOZURUDOI 8164U

Datos de la American Wagyu Association - Junio 2023

	PN	PD	PF	LECHE	TM
EPD	0.2	-3	-3	-1	-2
Conf.	0.48	0.35	0.21	0.22	

ESTUVIMOS DE GIRA POR ARGENTINA!



A QUIENES NOS ACOMPAÑARON EN ESTOS 30 AÑOS, MUCHAS GRACIAS!



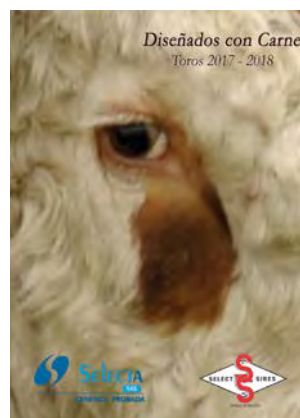

Gracias por distinguirnos con su preferencia, sea esta desde hace mucho tiempo, reciente o futura.
Vamos por 30 años más!

¿CÓMO UTILIZAR LA

¿QUE ES UN DEP?

DEP – Diferencia Esperada de la Progenie.

Es la diferencia esperada en el desempeño de la progenie de un toro, en comparación al desempeño de la progenie de los toros evaluados.

Los EPD´s son específicos para cada raza y no pueden ser usados para comparar toros de distintas razas.

CONF – Precisión.

Una medida de la confianza del valor genético de un toro. Una precisión más alta significa que el dato es más confiable y que tendrá menos cambio en la medida que más crías entren a las pruebas.

Ubic. – Ranking (Top%).

Basado en porcentajes, esto indica el percentil donde está ubicado el toro en su raza para esta característica.

¿PARA QUÉ SIRVEN?

Son una herramienta de selección para tomar mejores decisiones sobre la dirección genética que le quiere dar a su rodeo y así poder aumentar su progreso genético.

¿CÓMO SE CALCULAN?

La información utilizada para calcular EPD´s provienen de la combinación de las siguientes fuentes:



PRODUCCIÓN

FPD – Facilidad de parto directa.

Expresa la diferencia en porcentajes de partos no asistidos. El valor más alto indica mayor facilidad de parto en vaquillonas. Es la facilidad con que las vaquillonas paren las crías de determinado toro.

PN – Peso al nacer.

Este EPD predice la diferencia del peso al nacer de las crías de un toro, en comparación a las crías de los otros toros evaluados. Es reportado en libras; valores menores son deseables.

PD – Peso al destete.

Este EPD predice la diferencia del peso promedio ajustado a 205 días de las crías de un toro, en comparación a las crías de los toros evaluados. Es reportado en libras; valores más altos son deseables.

PA – Peso al año.

Este EPD predice la diferencia del peso promedio a los 365 días de las crías de un toro, en comparación a las crías de los toros evaluados. Es reportado en libras; valores más altos son deseables.

EC – Eficiencia de conversión

Este EPD predice la diferencia en ganancia de peso post-destete de las crías de un toro, en comparación de las crías de los toros evaluados y dada una cantidad constante de alimento consumido. Es reportado en libras por día.

AA – Altura al año (Angus).

Este EPD predice la diferencia en altura a la cadera de las crías de un toro al año de edad, comparado con las crías de los toros evaluados. Es reportado en pulgadas.

CE – Circunferencia escrotal.

Este EPD predice la diferencia de circunferencia escrotal de las crías machos de un toro al año de edad, comparado con las crías machos de los toros evaluados. Es reportado en centímetros.

DOC – Docilidad (Angus)

Este EPD es presentado como porcentaje. Un valor mayor es más favorable para mejorar el temperamento de los individuos.

INFORMACIÓN DE LOS DEP'S?

MATERNAL

FPM – Facilidad de parto materna.

Es expresada como la diferencia de partos no asistidos. Expresa la facilidad con que las hijas de un toro paren por primera vez. Valores más altos indican un mayor número de partos sin asistencia.

LM – Leche materna.

Refleja la habilidad de producción de leche de las hijas de un toro. A mayor valor mayor producción de leche de sus hijas.

PH - Preñez de las Hijas.

Es una herramienta de selección para aumentar la probabilidad o posibilidad de que las hijas de un toro queden preñadas como vaquillonas de primer servicio durante una temporada de servicios normal. Un EPD más alto es deseable y se expresa en porcentaje.

STAY - Permanencia en el rodeo.

Es la diferencia esperada en la probabilidad de que las hijas permanezcan en el rodeo hasta por lo menos 6 años de edad. Antes de los 6 años, las vacas generalmente se desechan solamente si están vacías. Por lo tanto, el valor de EPD es más que nada una medida de fertilidad sostenida de las progenies hembras.

\$EN/ME – Mantenimiento de Energía.

Expresa los dólares ahorrados por vaca por año. Establece la diferencia de requerimientos de energía de las hijas de un toro y lo expresa en dólares ahorrados. Un valor alto es más favorable cuando se comparan dos toros (más dólares ahorrados en alimentos). Los componentes para computar el valor de energía incluyen los requerimientos de energía de la lactancia y los costos de energías asociadas con la diferencia de tamaño adulto de las vacas.

\$M - Valor materno del ternero destetado.

Índice pensado en el criador. Expresado en dólares por cabeza. Predice las diferencias de rentabilidad desde la concepción hasta el destete, asumiendo que los productores retienen sus propias hembras de reemplazo dentro del rodeo y venden el resto de las hembras y todos los machos para engorde.

PA-V - Peso adulto de la vaca.

El EPD para PA_V permite estimar las diferencias genéticas entre el peso de las hijas de un toro cuando alcanzan los cinco años de edad. Esta característica es calculada a partir del peso vivo de las vacas registrado al momento del destete de los terneros.

Alt.M - Altura Materna.

Refleja la diferencia en altura adulta de las hijas de un toro comparadas con la altura adulta de las hijas de otros toros.

CARCASA

PC – Peso de carcasa.

Este EPD predice la diferencia del peso del canal caliente de la progenie de un toro en comparación a la progenie de los otros toros evaluados en una fecha determinada. Es reportado en libras.

GIM – Grasa intramuscular (Marmoleo).

Este EPD es la expresión, como una fracción de la diferencia en la evaluación promedio del marmoleo de la USDA, de la progenie de un toro en comparación a la progenie de los otros toros evaluados en determinada fecha. Mientras más alto sea el valor, más alto es el marmoleo.

AOB – Área de ojo de bife.

Una medida de la musculatura de la carcasa. Este EPD predice la diferencia en el área de ojo de bife de la progenie de un toro en la comparación a la progenie de los otros toros evaluados. Es reportado en pulgadas cuadradas.

GC – Grasa cobertura.

Este EPD predice la diferencia en grosor de la gordura sobre el lomo, medido entre la doceava y treceava costilla, de la progenie de un toro en comparación a la progenie de los otros toros evaluados. Es reportado en pulgadas.

Seguro de fertilidad

Fertilidad en el corto y mediano plazo.

Índice propio que asegura fertilidad en el corto plazo (toros en la media o superiores en fertilidad) y seguro de fertilidad en el mediano plazo porque sus hijas están en el 20% superior o más en fertilidad en su raza.